

MATÉRIEL PÉDAGOGIQUE
ÉNIGME AU COLLÈGE

Tome 2 : La quête des sept

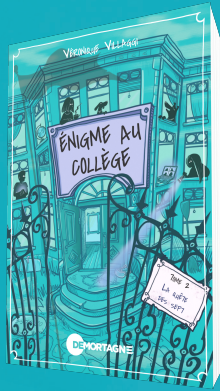

VOCABULAIRE

1. Complète la grille suivante en donnant, dans tes mots, le sens de chaque expression.

Expression de Justin	Expression correcte	Ce que ça signifie...
Jamais deux sauf trois.	Jamais deux sans trois.	
Il fait noir comme dans un loup.	Il fait noir comme chez le loup.	
Ce qui nous tue ne nous rend pas plus fort.	Ce qui ne nous tue pas nous rend plus fort.	
Pas de feu, pas de fumée.	Il n'y a pas de fumée sans feu	
Mystère et gomme balloune.	Mystère et boule de gomme.	
La patience appartient à ceux qui se lèvent tôt.	L'avenir appartient à ceux qui se lèvent tôt.	
Dormir dans la corde à linge.	Dormir sur la corde à linge.	
L'heure de vérité a sonné à la porte.	L'heure de vérité a sonné.	
Accroche ta tuque.	Attache ta tuque.	

2. Que signifient les figures de style suivantes ?

A Méganne Bilodeau, tu as autant d'équilibre que mon arrière-grand-mère sur une planche de surf!

B Rapide comme un ado qui s'enfuit à la vue d'un lave-vaisselle à vider.

GÉOGRAPHIE

1. Relie chaque ville au pays dans laquelle elle se trouve.

- | | |
|-----------------|-------------------|
| A Manaus | 1 Tanzanie |
| B Lukla | 2 Brésil |
| C Arusha | 3 Népal |

2. Relie chaque pays au continent dans lequel il se trouve.

- | | |
|-------------------|--------------------------|
| A Tanzanie | 1 Asie |
| B Brésil | 2 Afrique |
| C Népal | 3 Amérique du Sud |

COMPRÉHENSION DE LECTURE

1. Au début du livre, le père de Justin donne une conférence à propos du pôle Sud. Écris trois informations que tu as retenues à propos de cette destination.

2. Meg et Lily sont fascinées par les caractéristiques de la ville de Manaus. Peux-tu en donner deux ?

3. Nomme deux caractéristiques de la grande barrière de corail.

4. Complète les deux plans farfelus de Méganne et Rosalie. Ensuite, réponds aux questions.

Plan n° 1 :

Mettre personnes plus un dans un

Qui pense que c'était un excellent plan ?

- A** Meg **B** Lily

Pourquoi ?

Qui pense que c'était un plan nul ?

- A** Meg **B** Lily

Pourquoi ?

Plan n° 2 :

Jouer à avec le petit de

Rosalie dans un .

Qui pense que c'était un excellent plan ?

- A** Meg **B** Lily

Pourquoi ?

Qui pense que c'était un plan nul ?

- A** Meg **B** Lily

Pourquoi ?

Toi, que penses-tu des plans de Meg et Lily ?

POÉSIE

Lis le poème suivant et réponds ensuite aux questions.

Autrefois, le premier a été le point de départ de tout, mais malheureusement, il a été malmené beaucoup trop longtemps.

Aujourd'hui, le second, qui est aussi le plus grand, est très éloigné ; cependant il reste, dans nos vies, bien présent.

Au fil du temps, le troisième a reçu de plus en plus de visiteurs, lui qui n'a jamais été particulièrement accueillant.

Avec la venue de l'an 1914, le quatrième a rompu le lien. Séparation nette de son frère jumeau, jusqu'à la fin des temps.

Abondamment décrit comme nouveau, le cinquième ne l'est pas, pourtant. Nul ne saurait nier qu'il était occupé, avant.

Embelli par de vieux souvenirs, le sixième est définitivement joli, mais il a été bien trop autoritaire, anciennement.

Oasis magnifique, le septième est le plus petit, mais il n'en demeure pas moins impressionnant.

1. Combien de vers ce poème comporte-t-il ?

2. Est-ce un poème de forme fixe ou de forme libre ?

CORRIGÉ

VOCABULAIRE

- | 1 | Expression | Ce que ça signifie... |
|---|---|---|
| | Jamais deux sans trois. | Une chose qui se produit deux fois se produira forcément une troisième fois. |
| | Il fait noir comme chez le loup. | Comme les loups vivent dans une tanière et qu'ils n'ont généralement pas l'électricité, il fait très noir au fond de leur habitat. |
| | Ce qui ne nous tue pas nous rend plus fort. | Les obstacles auxquels on survit nous enseignent des leçons qui nous permettent de s'améliorer. |
| | Il n'y a pas de fumée sans feu | Derrière tout événement se trouve une cause. Dans l'expression, ce qui cause de la fumée, c'est le feu. |
| | Mystère et boule de gomme. | L'origine de cette expression n'est pas connue, mais elle désigne une situation impossible à expliquer. |
| | L'avenir appartient à ceux qui se lèvent tôt. | Il faut agir rapidement et éviter la paresse pour accomplir de grandes choses. |
| | Dormir sur la corde à linge. | Dormir très mal. (Et avec raison ! Une corde à linge, c'est moins confortable qu'un bon matelas !) |
| | L'heure de vérité a sonné. | Le moment décisif est arrivé. |
| | Attache ta tuque. | Sous-entend qu'il va y avoir de l'action et que ceux ou celles dont la tuque n'est pas bien attachée pourraient la perdre. |
2. **A** Tu n'as aucun équilibre et tu vas assurément tomber !
B C'est vraiment TRÈS rapide !

CORRIGÉ

GÉOGRAPHIE

1. **A** Manaus — **1** Tanzanie
B Lukla — **2** Brésil
C Arusha — **3** Népal
2. **A** Tanzanie — **1** Asie
B Brésil — **2** Afrique
C Népal — **3** Amérique du Sud

COMPRÉHENSION DE LECTURE

1. N'importe quelles informations contenues dans l'extrait suivant : *Le 14 décembre 1911, un Norvégien du nom de Roald Amundsen, accompagné de trois autres hommes, chacun attelé à treize chiens et tirant quatre cents kilogrammes de nourriture et de matériel, parvient le premier au pôle Sud...*

Les saisons sont inversées en Antarctique. Les mois les plus froids correspondent à l'été pour nous et la température y descend fréquemment autour de -65 degrés Celsius. Les mois les plus doux, durant lesquels des expéditions sont possibles, sont décembre, janvier et février. Durant cette saison qui se nomme « l'été austral », les températures sont plus douces, autour de -45 degrés Celsius.

2. N'importe quelles informations contenues dans l'extrait suivant : *Manaus est une ville de plus de deux millions d'habitants, avec un aéroport, des gratte-ciel et des bouchons de circulation.*
3. Elle est visible depuis l'espace. Elle compte plus de deux mille cinq cents récifs coralliens.
4. Plan n° 1 : Mettre **12** personnes plus un **chien** dans un **pédalo**.

Meg croit que cet excellent plan a transformé une journée ordinaire en journée extraordinaire. **Lily** trouve qu'il s'agissait d'un plan nul puisque le pédalo a coulé et qu'elles n'ont jamais réussi à le sortir du lac.

Plan n° 2 : Jouer à la **cachette** avec le petit **cousin** de Rosalie dans un **champ de blé d'Inde**.

Lily croit que c'est un excellent plan parce que c'était la meilleure partie de cachette de toute sa vie et que, selon elle, son cousin n'était pas perdu, mais simplement **TRÈS** bien caché. **Meg** pense que ce plan était nul, parce que le petit cousin de Lily n'a que trois ans et qu'elles l'ont cherché pendant deux heures, jusqu'au coucher du soleil !

POÉSIE

1. Sept, un pour chaque continent.
2. Forme libre.